WI-FI RANGE EXTENDER
TP-Link RE305

User Manual
Multilanguage Edition

Čeština · Slovenčina · Magyar
Română · Deutsch · Български
Polski · Slovenščina · English

WI-FI EXTENDER
TP-Link RE305

Uživatelský manuál

Než začnete výrobek používat, přečtěte si pozorně tento návod a uschovejte jej. Dodržujte všechny bezpečnostní pokyny; chráníte tím sebe i své okolí. Nedodržení pokynů může vést ke škodě na majetku nebo ke zranění. Návod si uschovejte pro pozdější potřebu.

Obsah

1 Bezpečnostní pokyny **3**

2 Konfigurace **3**

2.1 Metoda 1: aplikace TP-Link Tether 3

2.2 Metoda 2: webový prohlížeč 3

3 Přemístění extenderu **4**

4 Připojení zařízení **4**

5 Bezdrátový adaptér **4**

6 Časté otázky **5**

7 Výchozí hodnoty **5**

8 Shoda **6**

9 Výrobce a podpora **6**

1. Bezpečnostní pokyny

- Chraňte zařízení před vodou, ohněm, vlhkostí a horkým prostředím.
- Zařízení nerozebírejte, neopravujte ani neupravujte.
- Zařízení nepoužívejte tam, kde je používání bezdrátových zařízení zakázáno.
- U průchozích zařízení (s integrovanou zásuvkou) zapojujte prodlužovací přívody do integrované zásuvky zařízení; zařízení stejného ani jiného typu však při běžném používání nezapojujte do sebe.

2. Konfigurace

Extender nastavte jednou z následujících metod.

2.1 Metoda 1: aplikace TP-Link Tether

Stáhněte si aktuální verzi aplikace TP-Link Tether a dokončete nastavení podle pokynů v aplikaci.

QR kód ke stažení aplikace TP-Link Tether

2.2 Metoda 2: webový prohlížeč

1. Zapojte extender do elektrické zásuvky poblíž routeru. Pokud má extender vypínač, stiskněte jej.
2. Připojte počítač k extenderu.

   Bezdrátově: Odpojte počítač od sítě Ethernet a připojte jej k síti extenderu (např. TP-Link_Extender nebo TP-Link_Extender_XXXX).

   Kabelem Ethernet (pokud má extender port Ethernet): V počítači vypněte Wi-Fi a připojte jej k extenderu kabelem Ethernet.
3. Spusťte webový prohlížeč a do adresního řádku zadejte http://www.tplinkrepeater.net nebo http://192.168.0.254. Vytvořte heslo pro přihlášení.
4. Dokončete prvotní konfiguraci podle pokynů na webové stránce.

3. Přemístění extenderu

Pro lepší kvalitu signálu zapojte extender v polovině vzdálenosti mezi routerem a místem, kam Wi-Fi nedosahuje.

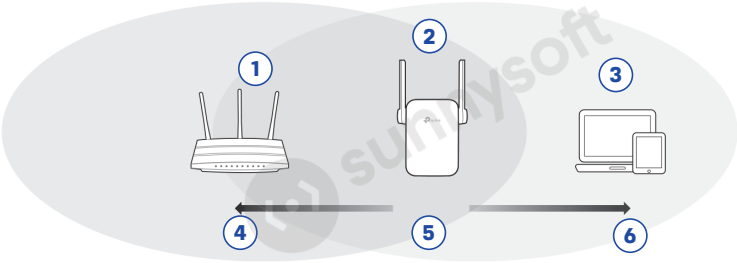

Umístění extenderu mezi routerem a klientskými zařízeními

1. Router
2. Extender
3. Klientská zařízení
4. Hostitelská síť
5. Polovina vzdálenosti
6. Rozšířená síť

4. Připojení zařízení

Připojte své zařízení k extenderu pomocí názvu rozšířené sítě (SSID) a hesla Wi-Fi, které jste nastavili při konfiguraci. Výchozí heslo Wi-Fi je stejné jako heslo hostitelské sítě.

5. Bezdrátový adaptér

Pokud má extender port Ethernet, lze jej použít jako bezdrátový adaptér a připojit k síti Wi-Fi jakékoli zařízení, které má pouze port Ethernet, např. přehrávač Blu-ray, herní konzoli, DVR nebo chytrý televizor.

Nejprve připojte extender k routeru, poté připojte zařízení k extenderu kabelem Ethernet.

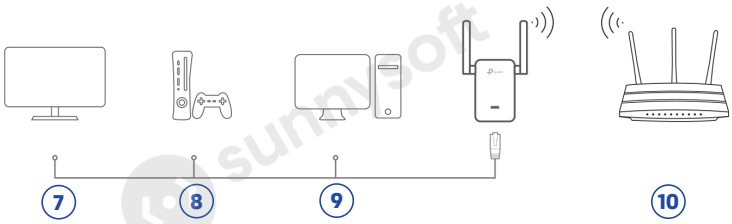

Připojení zařízení k extenderu kabelem Ethernet

7. Chytrý televizor
8. Herní konzole
9. Stolní počítač
10. Router

6. Časté otázky

Proč se po zadání adresy http://www.tplinkrepeater.net v prohlížeči nezobrazí přihlašovací stránka?

- Zkontrolujte, zda je počítač připojen k extenderu, a to buď přes rozšířenou síť (SSID), nebo kabelem Ethernet (pokud má extender port Ethernet).
- Zkontrolujte, zda má počítač nastaveno automatické získávání adresy IP.
- Pro přístup k extenderu použijte adresu IP. Výchozí adresa IP je 192.168.0.254. Pokud je extender připojen k routeru, aktuální adresu IP extenderu najdete v seznamu klientů DHCP na routeru.
- Resetujte extender, připojte se k jeho bezdrátové síti, do webového prohlížeče zadejte http://www.tplinkrepeater.net nebo http://192.168.0.254 a stiskněte Enter.

Jak extender resetuji?

- Při zapnutém extenderu stiskněte a podržte tlačítko RESET, dokud se kontrolky LED krátce nerozsvítí, a poté tlačítko uvolněte.

7. Výchozí hodnoty

Model	TP-Link RE305
Adresa správy	http://www.tplinkrepeater.net / http://192.168.0.254
Název sítě extenderu (SSID)	TP-Link_Extender / TP-Link_Extender_XXXX
Heslo Wi-Fi	stejné jako heslo hostitelské sítě

8. Shoda

TP-Link tímto prohlašuje, že Wi-Fi extender je ve shodě se základními požadavky a dalšími příslušnými ustanoveními směrnic (EU) 2015/863, 2014/53/EU, 2009/125/ES a 2011/65/EU.

Originál EU prohlášení o shodě je k dispozici na adrese http://www.tp-link.com/en/ce.

9. Výrobce a podpora

Technickou podporu, uživatelské příručky a další informace najdete na adrese www.tp-link.com/support.

Výrobce: TP-Link

Dovozce
Sunnysoft s.r.o.
Kovanecká 2390/1a
190 00, Praha 9 - Libeň
www.sunnysoft.cz

ROZŠIROVAČ DOSAHU WI-FI
TP-Link RE305

Používateľská príručka

Skôr než začnete výrobok používať, prečítajte si pozorne tento návod a uschovajte ho. Dodržiavajte všetky bezpečnostné pokyny; chránite tým seba i svoje okolie. Nedodržanie pokynov môže viesť ku škode na majetku alebo k zraneniu. Návod si uschovajte na neskoršie použitie.

Obsah

1 Bezpečnostné pokyny **3**

2 Konfigurácia **3**

2.1 Metóda 1: aplikácia TP-Link Tether 3

2.2 Metóda 2: webový prehliadač 3

3 Premiestnenie rozširovača **4**

4 Pripojenie zariadení **4**

5 Bezdrôtový adaptér **4**

6 Často kladené otázky **5**

7 Predvolené hodnoty **5**

8 Zhoda **6**

9 Výrobca a podpora **6**

1. Bezpečnostné pokyny

- Zariadenie udržiavajte v bezpečnej vzdialenosti od vody, ohňa, vlhkosti a horúceho prostredia.
- Nepokúšajte sa zariadenie rozoberať, opravovať ani upravovať.
- Zariadenie nepoužívajte tam, kde používanie bezdrôtových zariadení nie je povolené.
- Pri priechodných zariadeniach (s integrovanou zásuvkou) zapájajte predlžovacie prívody do integrovanej zásuvky zariadenia; zariadenia rovnakého ani iného typu však pri bežnom používaní nezapájajte do seba.

2. Konfigurácia

Rozširovač nastavte jednou z nasledujúcich metód.

2.1 Metóda 1: aplikácia TP-Link Tether

Stiahnite si aktuálnu verziu aplikácie TP-Link Tether a dokončite nastavenie podľa pokynov v aplikácii.

QR kód na stiahnutie aplikácie TP-Link Tether

2.2 Metóda 2: webový prehliadač

1. Rozširovač zapojte do elektrickej zásuvky v blízkosti routera. Ak má rozširovač vypínač, stlačte ho.
2. Pripojte počítač k rozširovaču.

   Bezdrôtovo: Odpojte počítač od siete Ethernet a pripojte ho k sieti rozširovača (napr. TP-Link_Extender alebo TP-Link_Extender_XXXX).

   Káblom Ethernet (ak má rozširovač port Ethernet): V počítači vypnite Wi-Fi a pripojte ho k rozširovaču káblom Ethernet.
3. Otvorte webový prehliadač a do adresného riadka zadajte http://www.tplinkrepeater.net alebo http://192.168.0.254. Vytvorte heslo na prihlásenie.
4. Dokončite počiatočnú konfiguráciu podľa pokynov na webovej stránke.

3. Premiestnenie rozširovača

Na dosiahnutie lepšej kvality signálu zapojte rozširovač v polovici vzdialenosti medzi routerom a miestom, kam Wi-Fi nedosahuje.

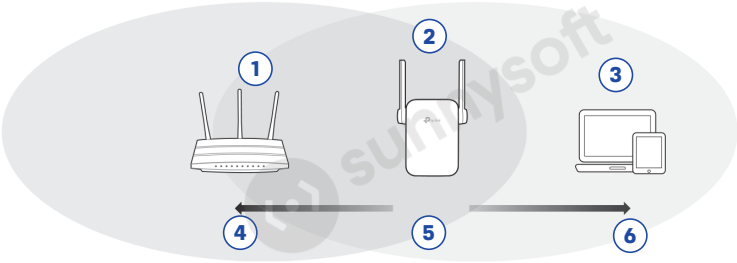

Umiestnenie rozširovača medzi routerom a klientskými zariadeniami

1. Router
2. Rozširovač
3. Klientské zariadenia
4. Hostiteľská sieť
5. Polovica vzdialenosti
6. Rozšírená sieť

4. Pripojenie zariadení

Svoje zariadenie pripojte k rozširovaču pomocou názvu rozšírenej siete (SSID) a hesla Wi-Fi, ktoré ste nastavili počas konfigurácie. Predvolené heslo Wi-Fi je rovnaké ako heslo hostiteľskej siete.

5. Bezdrôtový adaptér

Ak má rozširovač port Ethernet, možno ho použiť ako bezdrôtový adaptér a pripojiť k sieti Wi-Fi akékoľvek zariadenie, ktoré má iba port Ethernet, napr. prehrávač Blu-ray, hernú konzolu, DVR alebo inteligentný televízor.

Najprv pripojte rozširovač k routeru, potom pripojte zariadenie k rozširovaču káblom Ethernet.

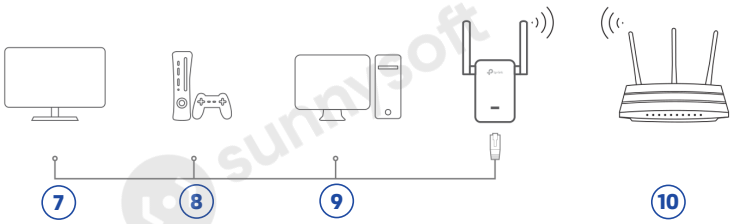

Pripojenie zariadenia k rozširovaču káblom Ethernet

7. Inteligentný televízor
8. Herná konzola
9. Stolný počítač
10. Router

6. Často kladené otázky

Prečo sa po zadaní adresy http://www.tplinkrepeater.net v prehliadači nezobrazí prihlasovacia stránka?

- Skontrolujte, či je počítač pripojený k rozširovaču, a to buď cez rozšírenú sieť (SSID), alebo káblom Ethernet (ak má rozširovač port Ethernet).
- Skontrolujte, či má počítač nastavené automatické získavanie IP adresy.
- Na prístup k rozširovaču použite IP adresu. Predvolená IP adresa je 192.168.0.254. Ak je rozširovač pripojený k routeru, aktuálnu IP adresu rozširovača nájdete v zozname klientov DHCP na routeri.
- Resetujte rozširovač, pripojte sa k jeho bezdrôtovej sieti, do webového prehliadača zadajte http://www.tplinkrepeater.net alebo http://192.168.0.254 a stlačte Enter.

Ako môžem rozširovač resetovať?

- Keď je rozširovač zapnutý, stlačte a podržte tlačidlo RESET, kým sa kontrolky LED na okamih nerozsvietia, potom tlačidlo uvoľnite.

7. Predvolené hodnoty

Model	TP-Link RE305
Adresa správy	http://www.tplinkrepeater.net / http://192.168.0.254
Názov siete rozširovača (SSID)	TP-Link_Extender / TP-Link_Extender_XXXX
Heslo Wi-Fi	rovnaké ako heslo hostiteľskej siete

8. Zhoda

TP-Link týmto vyhlasuje, že rozširovač dosahu Wi-Fi je v súlade so základnými požiadavkami a ďalšími príslušnými ustanoveniami smerníc (EÚ) 2015/863, 2014/53/EÚ, 2009/125/ES a 2011/65/EÚ.

Originál EÚ vyhlásenia o zhode nájdete na adrese http://www.tp-link.com/en/ce.

9. Výrobca a podpora

Technickú podporu, používateľské príručky a ďalšie informácie nájdete na adrese www.tp-link.com/support.

Výrobca: TP-Link

Dovozca
Sunnysoft s.r.o.
Kovanecká 2390/1a
190 00, Praha 9 - Libeň
www.sunnysoft.sk

WI-FI HATÓTÁVOLSÁG-NÖVELŐ
TP-Link RE305

Használati útmutató

Mielőtt használni kezdené a terméket, olvassa el figyelmesen ezt az útmutatót, és őrizze meg. Tartsa be az összes biztonsági előírást; ezzel önmagát és környezetét is védi. Az előírások be nem tartása anyagi kárhoz vagy sérüléshez vezethet. Az útmutatót őrizze meg későbbi használatra.

Tartalom

1. Biztonsági előírások **3**

2. Konfigurálás **3**

2.1. 1. módszer: a TP-Link Tether alkalmazás 3

2.2. 2. módszer: webböngésző 3

3. A bővítő áthelyezése **4**

4. Eszközök csatlakoztatása **4**

5. Vezeték nélküli adapter **4**

6. Gyakran ismételt kérdések **5**

7. Alapértelmezett értékek **5**

8. Megfelelőség **6**

9. Gyártó és támogatás **6**

1. Biztonsági előírások

- Tartsa távol a készüléket víztől, tűztől, nedvességtől és forró környezettől.
- Ne próbálja meg szétszerelni, javítani vagy módosítani a készüléket.
- Ne használja a készüléket olyan helyen, ahol a vezeték nélküli eszközök használata nem engedélyezett.
- Átmenő aljzatos (beépített hálózati aljzattal rendelkező) eszközöknél az elosztót az eszköz beépített aljzatába csatlakoztassa; azonos vagy más típusú eszközöket azonban rendes használat során ne csatlakoztasson egymásba.

2. Konfigurálás

Állítsa be a bővítőt az alábbi módszerek egyikével.

2.1 1. módszer: a TP-Link Tether alkalmazás

Töltse le a TP-Link Tether alkalmazás legfrissebb verzióját, és a beállítás befejezéséhez kövesse az alkalmazás utasításait.

QR-kód a TP-Link Tether alkalmazás letöltéséhez

2.2 2. módszer: webböngésző

1. Csatlakoztassa a bővítőt a router közelében lévő elektromos aljzathoz. Ha a bővítőn van bekapcsoló gomb, nyomja meg.
2. Csatlakoztassa a számítógépet a bővítőhöz.

   Vezeték nélkül: Húzza ki az Ethernet-kábelt a számítógépből, és csatlakozzon a bővítő hálózatához (pl. TP-Link_Extender vagy TP-Link_Extender_XXXX).

   Ethernet-kábellel (ha a bővítőn van Ethernet port): Kapcsolja ki a számítógépen a Wi-Fi-t, és csatlakoztassa a számítógépet egy Ethernet-kábellel a bővítőhöz.
3. Indítsa el a webböngészőt, és írja be a címsorba a http://www.tplinkrepeater.net vagy a http://192.168.0.254 címet. Hozzon létre jelszót a bejelentkezéshez.
4. A kezdeti konfigurálás elvégzéséhez kövesse a weboldalon megjelenő utasításokat.

3. A bővítő áthelyezése

A jobb jelminőség érdekében a bővítőt a router és a Wi-Fi holttere között félúton helyezze el.

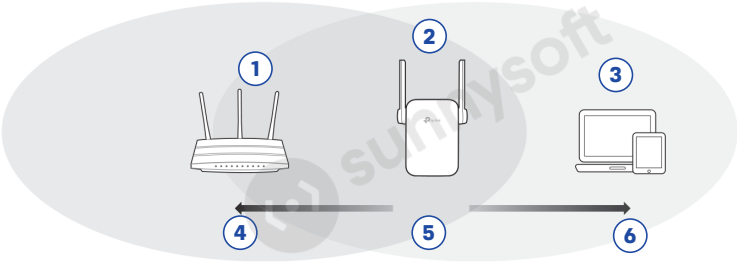

A bővítő elhelyezése a router és a kliensek között

1. Router
2. Bővítő
3. Kliensek
4. Kiszolgáló hálózat
5. Félút
6. Kibővített hálózat

4. Eszközök csatlakoztatása

Csatlakoztassa eszközét a bővítőhöz a konfigurálás során megadott kibővített hálózati név (SSID) és Wi-Fi jelszó segítségével. Az alapértelmezett Wi-Fi jelszó megegyezik a kiszolgáló hálózat jelszavával.

5. Vezeték nélküli adapter

Ha a bővítőn van Ethernet port, a bővítő vezeték nélküli adapterként is használható: bármilyen, csak Ethernet porttal rendelkező eszközt, például Blu-ray lejátszót, játékkonzolt, DVR-t vagy okostévét csatlakoztathat vele a Wi-Fi hálózathoz.

Először csatlakoztassa a bővítőt a routerhez, majd csatlakoztassa az eszközt a bővítőhöz egy Ethernet-kábellel.

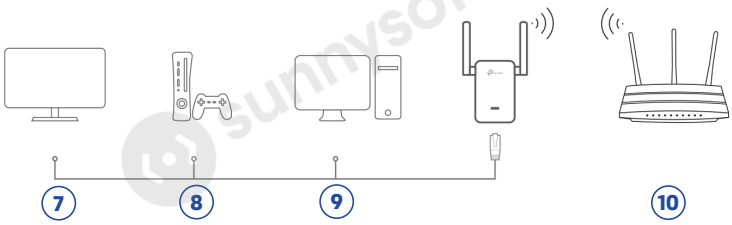

Eszköz csatlakoztatása a bővítőhöz Ethernet-kábellel

7. Okostévé
8. Játékkonzol
9. Asztali számítógép
10. Router

6. Gyakran ismételt kérdések

Miért nem jelenik meg a bejelentkezési oldal, miután a böngészőbe beírtam a http://www.tplinkrepeater.net címet?

- Győződjön meg róla, hogy a számítógép csatlakozik a bővítőhöz, akár a kibővített hálózaton (SSID), akár Ethernet-kábelen keresztül (ha a bővítőn van Ethernet port).
- Ellenőrizze, hogy a számítógép az IP-cím automatikus kérésére van-e beállítva.
- A bővítőt az IP-címével érje el. Az alapértelmezett IP-cím a 192.168.0.254. Ha a bővítő csatlakozik a routerhez, a bővítő aktuális IP-címét a router DHCP-klienslistájában találja.
- Állítsa alaphelyzetbe a bővítőt, csatlakozzon a vezeték nélküli hálózatához, írja be a webböngészőbe a http://www.tplinkrepeater.net vagy a http://192.168.0.254 címet, és nyomja meg az Enter billentyűt.

Hogyan állíthatom alaphelyzetbe a bővítőt?

- A bővítő bekapcsolt állapotában nyomja meg és tartsa lenyomva a RESET gombot, amíg a LED-ek egy pillanatra ki nem gyulladnak, majd engedje el a gombot.

7. Alapértelmezett értékek

Modell	TP-Link RE305
Kezelőfelület címe	http://www.tplinkrepeater.net / http://192.168.0.254
A bővítő hálózatának neve (SSID)	TP-Link_Extender / TP-Link_Extender_XXXX
Wi-Fi jelszó	megegyezik a kiszolgáló hálózat jelszavával

8. Megfelelőség

A TP-Link kijelenti, hogy a Wi-Fi hatótávolság-növelő megfelel az (EU) 2015/863, 2014/53/EU, 2009/125/EK és 2011/65/EU irányelvek alapvető követelményeinek és egyéb vonatkozó rendelkezéseinek.

Az eredeti EU megfelelőségi nyilatkozat a http://www.tp-link.com/en/ce oldalon található.

9. Gyártó és támogatás

Műszaki támogatást, felhasználói kézikönyveket és további információkat a www.tp-link.com/support címen talál.

Gyártó: TP-Link

Importőr
Sunnysoft s.r.o.
Kovanecká 2390/1a
190 00, Praha 9 - Libeň
www.sunnysoft.hu

EXTENDER WI-FI
TP-Link RE305

Manual de utilizare

Înainte de a începe să folosiți produsul, citiți cu atenție acest manual și păstrați-l. Respectați toate instrucțiunile de siguranță; vă protejați astfel pe dumneavoastră și pe cei din jur. Nerespectarea instrucțiunilor poate duce la pagube materiale sau la vătămări. Păstrați manualul pentru utilizare ulterioară.

Cuprins

1 Instrucțiuni de siguranță **3**

2 Configurare **3**

2.1 Metoda 1: aplicația TP-Link Tether 3

2.2 Metoda 2: browser web 3

3 Repoziționarea extenderului **4**

4 Conectarea dispozitivelor **4**

5 Adaptor wireless **4**

6 Întrebări frecvente **5**

7 Valori implicite **5**

8 Conformitate **6**

9 Producător și asistență **6**

1. Instrucțiuni de siguranță

- Feriți dispozitivul de apă, foc, umiditate și de temperaturi înalte.
- Nu încercați să demontați, să reparați sau să modificați dispozitivul.
- Nu utilizați dispozitivul în locuri în care dispozitivele wireless nu sunt permise.
- În cazul dispozitivelor cu trecere (cu priză electrică integrată), conectați prelungitoarele în priza integrată a dispozitivului; în utilizarea normală nu conectați însă dispozitivele unul în altul, indiferent dacă sunt de același tip sau de tip diferit.

2. Configurare

Configurați extenderul folosind una dintre următoarele metode.

2.1 Metoda 1: aplicația TP-Link Tether

Descărcați cea mai recentă versiune a aplicației TP-Link Tether și urmați instrucțiunile din aplicație pentru a finaliza configurarea.

Cod QR pentru descărcarea aplicației TP-Link Tether

2.2 Metoda 2: browser web

1. Introduceți extenderul într-o priză electrică din apropierea routerului. Dacă extenderul dispune de buton de alimentare, apăsați-l.
2. Conectați computerul la extender.

   Wireless: Deconectați computerul de la rețeaua Ethernet și conectați-l la rețeaua extenderului (de ex. TP-Link_Extender sau TP-Link_Extender_XXXX).

   Prin cablu Ethernet (dacă extenderul dispune de port Ethernet): Dezactivați adaptorul Wi-Fi al computerului și conectați computerul la extender folosind un cablu Ethernet.
3. Porniți un browser web și introduceți în bara de adrese http://www.tplinkrepeater.net sau http://192.168.0.254. Creați o parolă pentru autentificare.
4. Urmați instrucțiunile de pe pagina web pentru a finaliza configurarea inițială.

3. Repoziționarea extenderului

Pentru a obține o calitate mai bună a semnalului, amplasați extenderul la jumătatea distanței dintre router și zona în care semnalul Wi-Fi nu mai ajunge.

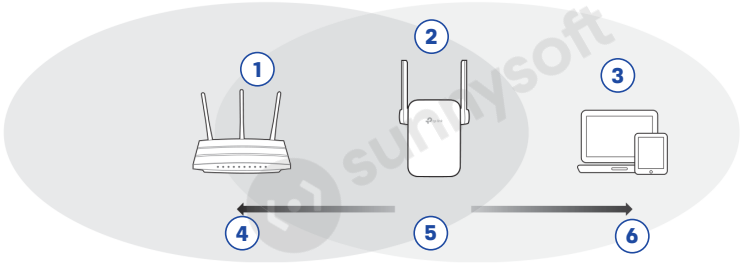

Amplasarea extenderului între router și dispozitivele client

1. Router
2. Extender
3. Dispozitive client
4. Rețea gazdă
5. Jumătatea distanței
6. Rețea extinsă

4. Conectarea dispozitivelor

Conectați dispozitivul dumneavoastră la extender utilizând numele rețelei extinse (SSID) și parola Wi-Fi setate în timpul configurării. Parola Wi-Fi implicită este aceeași cu parola rețelei gazdă.

5. Adaptor wireless

Dacă extenderul dispune de un port Ethernet, acesta poate fi utilizat ca adaptor wireless pentru a conecta la rețeaua Wi-Fi orice dispozitiv care are doar port Ethernet, cum ar fi un player Blu-ray, o consolă de jocuri, un DVR sau un televizor smart.

Mai întâi conectați extenderul la router, apoi conectați dispozitivul la extender folosind un cablu Ethernet.

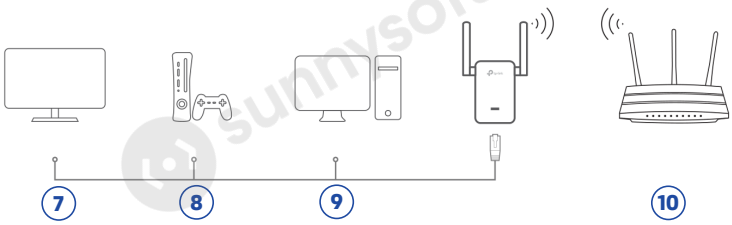

Conectarea dispozitivului la extender prin cablu Ethernet

7. Televizor smart
8. Consolă de jocuri
9. Computer desktop
10. Router

6. Întrebări frecvente

De ce nu este afișată pagina de autentificare după introducerea adresei http://www.tplinkrepeater.net în browserul web?

- Asigurați-vă că ați conectat computerul la extender fie prin rețeaua extinsă (SSID), fie printr-un cablu Ethernet (dacă extenderul dispune de un port Ethernet).
- Asigurați-vă că ați setat computerul să obțină automat o adresă IP.
- Folosiți adresa IP pentru a accesa extenderul. Adresa IP implicită este 192.168.0.254. Dacă extenderul este conectat la router, adresa IP curentă a extenderului o găsiți în lista de clienți DHCP a routerului.
- Resetați extenderul, conectați-vă la rețeaua wireless a acestuia, introduceți http://www.tplinkrepeater.net sau http://192.168.0.254 în browserul web, apoi apăsați tasta Enter.

Cum resetez extenderul?

- Cu extenderul pornit, apăsați și țineți apăsat butonul RESET până când LED-urile se aprind pentru un moment, apoi eliberați butonul.

7. Valori implicite

Model	TP-Link RE305
Adresă de administrare	http://www.tplinkrepeater.net / http://192.168.0.254
Numele rețelei extenderului (SSID)	TP-Link_Extender / TP-Link_Extender_XXXX
Parolă Wi-Fi	aceeași cu parola rețelei gazdă

8. Conformitate

TP-Link declară prin prezenta că extenderul Wi-Fi respectă cerințele esențiale și alte prevederi relevante ale directivelor (UE) 2015/863, 2014/53/UE, 2009/125/CE și 2011/65/UE.

Declarația de conformitate UE originală poate fi găsită la adresa http://www.tp-link.com/en/ce.

9. Producător și asistență

Asistență tehnică, manuale de utilizare și alte informații găsiți la adresa www.tp-link.com/support.

Producător: TP-Link

Importator
Sunnysoft s.r.o.
Kovanecká 2390/1a
190 00, Praha 9 - Libeň
www.sunnysoft.ro

WI-FI-REPEATER
TP-Link RE305

Benutzerhandbuch

Lesen Sie diese Anleitung sorgfältig, bevor Sie das Produkt benutzen, und bewahren Sie sie auf. Befolgen Sie alle Sicherheitshinweise; Sie schützen damit sich und Ihre Umgebung. Werden die Hinweise nicht befolgt, kann es zu Sachschäden oder zu Verletzungen kommen. Bewahren Sie die Anleitung zum späteren Nachschlagen auf.

Inhalt

1 Sicherheitshinweise **3**

2 Konfiguration **3**

2.1 Methode 1: App TP-Link Tether 3

2.2 Methode 2: Webbrowser 3

3 Umplatzierung des Repeaters **4**

4 Geräte verbinden **4**

5 WLAN-Adapter **4**

6 Häufige Fragen **5**

7 Standardwerte **5**

8 Konformität **6**

9 Hersteller und Support **6**

1. Sicherheitshinweise

- Halten Sie das Gerät von Wasser, Feuer, Feuchtigkeit und heißen Umgebungen fern.
- Zerlegen, reparieren oder verändern Sie das Gerät nicht.
- Verwenden Sie das Gerät nicht an Orten, an denen der Einsatz von Funkgeräten nicht erlaubt ist.
- Bei Durchgangsgeräten (mit integrierter Steckdose) schließen Sie Steckdosenleisten an die integrierte Steckdose des Geräts an; Geräte gleichen oder anderen Typs dürfen im normalen Gebrauch jedoch nicht ineinandergesteckt werden.

2. Konfiguration

Richten Sie den Repeater mit einer der folgenden Methoden ein.

2.1 Methode 1: App TP-Link Tether

Laden Sie die aktuelle Version der App TP-Link Tether herunter und schließen Sie die Einrichtung gemäß den Anweisungen in der App ab.

QR-Code zum Herunterladen der App TP-Link Tether

2.2 Methode 2: Webbrowser

1. Stecken Sie den Repeater in eine Steckdose in der Nähe des Routers. Hat der Repeater eine Ein-/Aus-Taste, drücken Sie sie.
2. Verbinden Sie Ihren Computer mit dem Repeater.

   Drahtlos: Trennen Sie den Computer vom Ethernet-Netzwerk und verbinden Sie ihn mit dem Netzwerk des Repeaters (z. B. TP-Link_Extender oder TP-Link_Extender_XXXX).

   Per Ethernet-Kabel (wenn der Repeater einen Ethernet-Anschluss hat): Deaktivieren Sie am Computer das Wi-Fi und verbinden Sie ihn per Ethernet-Kabel mit dem Repeater.
3. Starten Sie einen Webbrowser und geben Sie in der Adressleiste http://www.tplinkrepeater.net oder http://192.168.0.254 ein. Legen Sie ein Passwort für die Anmeldung fest.
4. Schließen Sie die Erstkonfiguration gemäß den Anweisungen auf der Webseite ab.

3. Umplatzierung des Repeaters

Für eine bessere Signalqualität stecken Sie den Repeater etwa auf halbem Weg zwischen dem Router und dem Bereich ein, den das Wi-Fi nicht erreicht.

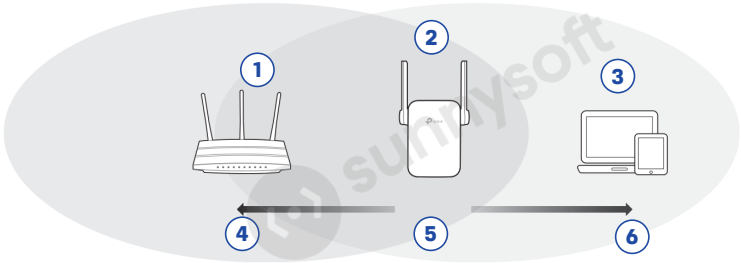

Standort des Repeaters zwischen Router und Endgeräten

1. Router
2. Repeater
3. Endgeräte
4. Host-Netzwerk
5. Halbe Entfernung
6. Erweitertes Netzwerk

4. Geräte verbinden

Verbinden Sie Ihr Gerät mit dem Repeater über den Namen des erweiterten Netzwerks (SSID) und das Wi-Fi-Passwort, die Sie bei der Konfiguration festgelegt haben. Das Standard-Wi-Fi-Passwort ist dasselbe wie das Passwort des Host-Netzwerks.

5. WLAN-Adapter

Hat der Repeater einen Ethernet-Anschluss, kann er als WLAN-Adapter verwendet werden, um jedes Gerät, das nur über einen Ethernet-Anschluss verfügt, mit dem Wi-Fi-Netzwerk zu verbinden, z. B. einen Blu-ray-Player, eine Spielkonsole, einen DVR oder einen Smart-TV.

Verbinden Sie zuerst den Repeater mit dem Router und schließen Sie dann das Gerät per Ethernet-Kabel an den Repeater an.

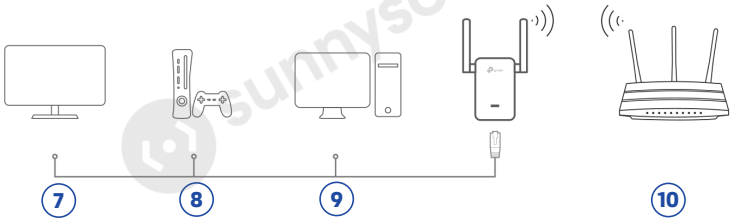

Anschluss eines Geräts an den Repeater per Ethernet-Kabel

7. Smart-TV
8. Spielkonsole
9. Desktop-Computer
10. Router

6. Häufige Fragen

Warum wird nach Eingabe der Adresse http://www.tplinkrepeater.net im Browser keine Anmeldeseite angezeigt?

- Prüfen Sie, ob der Computer mit dem Repeater verbunden ist, und zwar entweder über das erweiterte Netzwerk (SSID) oder per Ethernet-Kabel (wenn der Repeater einen Ethernet-Anschluss hat).
- Prüfen Sie, ob der Computer so eingestellt ist, dass er die IP-Adresse automatisch bezieht.
- Verwenden Sie die IP-Adresse, um auf den Repeater zuzugreifen. Die Standard-IP-Adresse ist 192.168.0.254. Ist der Repeater mit dem Router verbunden, finden Sie die aktuelle IP-Adresse des Repeaters in der DHCP-Clientliste des Routers.
- Setzen Sie den Repeater zurück, verbinden Sie sich mit seinem Funknetzwerk, geben Sie im Webbrowser http://www.tplinkrepeater.net oder http://192.168.0.254 ein und drücken Sie Enter.

Wie setze ich den Repeater zurück?

- Halten Sie bei eingeschaltetem Repeater die RESET-Taste gedrückt, bis die LEDs kurz aufleuchten, und lassen Sie die Taste dann los.

7. Standardwerte

Modell	TP-Link RE305
Verwaltungsadresse	http://www.tplinkrepeater.net / http://192.168.0.254
Netzwerkname des Repeaters (SSID)	TP-Link_Extender / TP-Link_Extender_XXXX
Wi-Fi-Passwort	wie das Passwort des Host-Netzwerks

8. Konformität

TP-Link erklärt hiermit, dass der Wi-Fi-Repeater den grundlegenden Anforderungen und den übrigen einschlägigen Bestimmungen der Richtlinien (EU) 2015/863, 2014/53/EU, 2009/125/EG und 2011/65/EU entspricht.

Die Originalfassung der EU-Konformitätserklärung ist unter http://www.tp-link.com/en/ce abrufbar.

9. Hersteller und Support

Technischen Support, Benutzerhandbücher und weitere Informationen finden Sie unter www.tp-link.com/support.

Hersteller: TP-Link

Importeur
Sunnysoft s.r.o.
Kovanecká 2390/1a
190 00, Praha 9 - Libeň
www.sunnysoft.cz

WI-FI УДЪЛЖИТЕЛ НА ОБХВАТ
TP-Link RE305

Ръководство за употреба

Преди да започнете да използвате изделието, прочетете внимателно това ръководство и го запазете. Спазвайте всички указания за безопасност; така пазите себе си и околните. Неспазването на указанията може да доведе до материални щети или до нараняване. Запазете ръководството за по-нататъшна употреба.

Съдържание

1 Указания за безопасност **3**

2 Конфигуриране **3**

2.1 Метод 1: чрез приложението TP-Link Tether 3

2.2 Метод 2: чрез уеб браузър 3

3 Преместване на удължителя **4**

4 Свързване на устройства **4**

5 Безжичен адаптер **4**

6 Често задавани въпроси **5**

7 Стойности по подразбиране **5**

8 Съответствие **6**

9 Производител и поддръжка **6**

1. Указания за безопасност

- Пазете устройството далеч от вода, огън, влага или гореща околна среда.
- Не правете опити да разглобявате, ремонтирате или модифицирате устройството.
- Не използвайте устройството там, където употребата на безжични устройства не е разрешена.
- При проходни устройства (с вграден електрически контакт) включвайте разклонителите във вградения контакт на устройството; устройства от същия или от друг тип обаче не трябва да се включват едно в друго при нормална употреба.

2. Конфигуриране

Настройте удължителя на обхват по един от следните методи.

2.1 Метод 1: чрез приложението TP-Link Tether

Изтеглете актуалната версия на приложението TP-Link Tether и следвайте инструкциите в приложението, за да завършите настройката.

QR код за изтегляне на приложението TP-Link Tether

2.2 Метод 2: чрез уеб браузър

1. Включете удължителя на обхват в електрически контакт близо до рутера. Ако удължителят има бутон за захранване, натиснете го.
2. Свържете компютъра към удължителя.

   Безжично: Изключете компютъра от Ethernet мрежата и го свържете към мрежата на удължителя (напр. TP-Link_Extender или TP-Link_Extender_XXXX).

   Чрез Ethernet кабел (ако удължителят има Ethernet порт): Деактивирайте Wi-Fi на компютъра и го свържете към удължителя чрез Ethernet кабел.
3. Стартирайте уеб браузър и въведете http://www.tplinkrepeater.net или http://192.168.0.254 в адресната лента. Създайте парола за влизане.
4. Следвайте инструкциите на уеб страницата, за да завършите първоначалното конфигуриране.

3. Преместване на удължителя

За да постигнете по-добро качество на сигнала, включете удължителя на обхват по средата между рутера и зоната без Wi-Fi покритие.

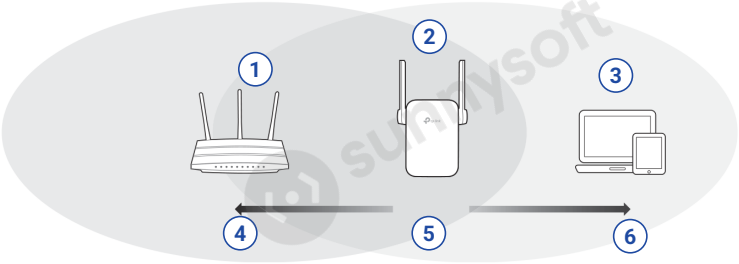

Разполагане на удължителя между рутера и клиентските устройства

1. Рутер
2. Удължител на обхват
3. Клиентски устройства
4. Хост мрежа
5. Половината разстояние
6. Разширена мрежа

4. Свързване на устройства

Свържете устройството си към удължителя, като използвате името на разширената мрежа (SSID) и Wi-Fi паролата, които сте задали при конфигурирането. Wi-Fi паролата по подразбиране е същата като паролата на хост мрежата.

5. Безжичен адаптер

Ако удължителят има Ethernet порт, той може да се използва като безжичен адаптер, чрез който към Wi-Fi мрежата да се свърже всяко устройство само с Ethernet порт, напр. Blu-ray плейър, игрална конзола, DVR или смарт телевизор.

Първо свържете удължителя към рутера, след това свържете устройството към удължителя чрез Ethernet кабел.

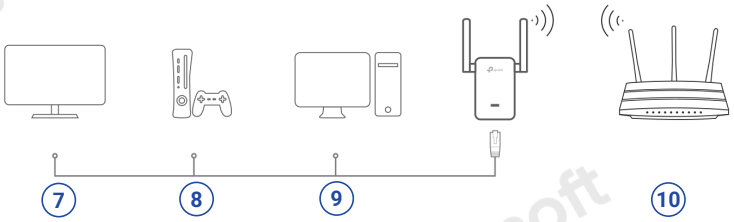

Свързване на устройство към удължителя чрез Ethernet кабел

7 Смарт телевизор

8 Игрална конзола

9 Настолен компютър

10 Рутер

6. Често задавани въпроси

Защо след въвеждане на адреса http://www.tplinkrepeater.net в браузъра не се показва страницата за влизане?

- Уверете се, че компютърът е свързан към удължителя чрез разширената мрежа (SSID) или чрез Ethernet кабел (ако удължителят има Ethernet порт).
- Уверете се, че компютърът е настроен да получава IP адрес автоматично.
- Използвайте IP адреса за достъп до удължителя. IP адресът по подразбиране е 192.168.0.254. Ако удължителят е свързан към рутера, текущия IP адрес на удължителя ще намерите в списъка с DHCP клиенти на рутера.
- Нулирайте удължителя, свържете се към неговата безжична мрежа, въведете http://www.tplinkrepeater.net или http://192.168.0.254 в уеб браузъра и натиснете Enter.

Как да нулирам удължителя?

- При включен удължител натиснете и задръжте бутона RESET, докато LED индикаторите светнат за момент, след което отпуснете бутона.

7. Стойности по подразбиране

Модел	TP-Link RE305
Адрес за управление	http://www.tplinkrepeater.net / http://192.168.0.254
Име на мрежата на удължителя (SSID)	TP-Link_Extender / TP-Link_Extender_XXXX
Wi-Fi парола	същата като паролата на хост мрежата

8. Съответствие

TP-Link декларира с настоящото, че Wi-Fi удължителят на обхват е в съответствие със съществените изисквания и другите съответни разпоредби на директиви (ЕС) 2015/863, 2014/53/ЕС, 2009/125/ЕО и 2011/65/ЕС.

Оригиналната декларация за съответствие на ЕС може да бъде намерена на адрес http://www.tp-link.com/en/ce.

9. Производител и поддръжка

Техническа поддръжка, ръководства за потребителя и допълнителна информация ще намерите на адрес www.tp-link.com/support.

Производител: TP-Link

Вносител
Sunnysoft s.r.o.
Kovanecká 2390/1a
190 00, Praha 9 - Libeň
www.sunnysoft.bg

WZMACNIACZ SYGNAŁU WI-FI
TP-Link RE305

Instrukcja obsługi

Zanim zaczniesz używać produktu, przeczytaj uważnie tę instrukcję i zachowaj ją. Przestrzegaj wszystkich zasad bezpieczeństwa; chronisz w ten sposób siebie i swoje otoczenie. Nieprzestrzeganie zasad może doprowadzić do szkód materialnych lub do obrażeń. Zachowaj instrukcję na przyszłość.

Spis treści

1 Zasady bezpieczeństwa **3**

2 Konfiguracja **3**

2.1 Metoda 1: aplikacja TP-Link Tether 3

2.2 Metoda 2: przeglądarka internetowa 3

3 Przeniesienie wzmacniacza **4**

4 Podłączanie urządzeń **4**

5 Adapter bezprzewodowy **4**

6 Często zadawane pytania **5**

7 Wartości domyślne **5**

8 Zgodność **6**

9 Producent i wsparcie **6**

1. Zasady bezpieczeństwa

- Trzymaj urządzenie z dala od wody, ognia, wilgoci i wysokich temperatur.
- Nie demontuj, nie naprawiaj ani nie modyfikuj urządzenia.
- Nie korzystaj z urządzenia w miejscach, w których urządzenia bezprzewodowe są zabronione.
- W przypadku urządzeń przelotowych (ze zintegrowanym gniazdkiem) podłączaj listwy zasilające do zintegrowanego gniazdka urządzenia; urządzeń tego samego lub innego typu nie łącz jednak ze sobą podczas normalnego użytkowania.

2. Konfiguracja

Skonfiguruj wzmacniacz, korzystając z jednej z poniższych metod.

2.1 Metoda 1: aplikacja TP-Link Tether

Pobierz najnowszą wersję aplikacji TP-Link Tether i zastosuj się do instrukcji w aplikacji, aby zakończyć konfigurację.

Kod QR do pobrania aplikacji TP-Link Tether

2.2 Metoda 2: przeglądarka internetowa

1. Podłącz wzmacniacz do gniazdka elektrycznego w pobliżu routera i naciśnij przycisk zasilania (jeżeli wzmacniacz go posiada).
2. Podłącz komputer do wzmacniacza.

   Bezprzewodowo: Odłącz kabel Ethernet od komputera i połącz się z siecią wzmacniacza (np. TP-Link_Extender lub TP-Link_Extender_XXXX).

   Kablem Ethernet (jeżeli wzmacniacz posiada port Ethernet): Wyłącz Wi-Fi w komputerze i podłącz go do wzmacniacza kablem Ethernet.
3. Uruchom przeglądarkę internetową i w pasku adresu wprowadź http://www.tplinkrepeater.net lub http://192.168.0.254. Utwórz hasło, aby się zalogować.
4. Postępuj zgodnie z instrukcjami na stronie internetowej, aby zakończyć wstępną konfigurację.

3. Przeniesienie wzmacniacza

Aby uzyskać lepszą jakość sygnału, podłącz wzmacniacz w połowie drogi między routerem a miejscem, do którego nie dociera sygnał Wi-Fi.

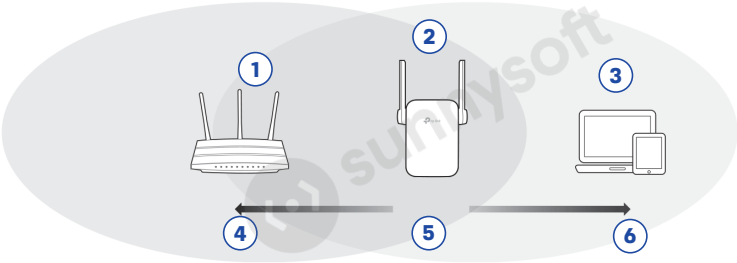

Umieszczenie wzmacniacza między routerem a urządzeniami klienckimi

1. Router
2. Wzmacniacz
3. Urządzenia klienckie
4. Sieć główna
5. Połowa odległości
6. Sieć rozszerzona

4. Podłączanie urządzeń

Połącz swoje urządzenie ze wzmacniaczem, używając nazwy sieci rozszerzonej (SSID) i hasła Wi-Fi ustawionych podczas konfiguracji. Domyślne hasło Wi-Fi jest takie samo jak hasło sieci głównej.

5. Adapter bezprzewodowy

Jeżeli wzmacniacz posiada port Ethernet, może zostać użyty jako adapter bezprzewodowy do podłączenia do sieci Wi-Fi dowolnego urządzenia wyposażonego tylko w port Ethernet, np. odtwarzacza Blu-ray, konsoli do gier, DVR lub telewizora Smart TV.

Najpierw połącz wzmacniacz z routerem, a następnie podłącz urządzenie do wzmacniacza kablem Ethernet.

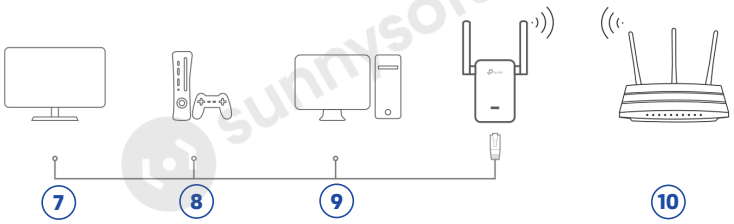

Podłączenie urządzeń do wzmacniacza kablem Ethernet

7. Telewizor Smart TV
8. Konsola do gier
9. Komputer stacjonarny
10. Router

6. Często zadawane pytania

Dlaczego nie widzę strony logowania po wprowadzeniu adresu http://www.tplinkrepeater.net w pasku adresu przeglądarki?

- Upewnij się, że komputer jest połączony ze wzmacniaczem przez sieć rozszerzoną (SSID) lub kablem Ethernet (jeżeli wzmacniacz posiada port Ethernet).
- Upewnij się, że komputer ma ustawione automatyczne pobieranie adresu IP.
- Użyj adresu IP, aby uzyskać dostęp do wzmacniacza. Domyślny adres IP to 192.168.0.254. Jeżeli wzmacniacz jest połączony z routerem, aktualny adres IP wzmacniacza sprawdzisz na liście klientów DHCP routera.
- Zresetuj wzmacniacz, połącz się z jego siecią bezprzewodową, wprowadź http://www.tplinkrepeater.net lub http://192.168.0.254 w przeglądarce internetowej i naciśnij Enter.

W jaki sposób mogę zresetować wzmacniacz?

- Przy włączonym wzmacniaczu naciśnij i przytrzymaj przycisk RESET, aż diody LED na chwilę się zaświecą, a następnie zwolnij przycisk.

7. Wartości domyślne

Model	TP-Link RE305
Adres zarządzania	http://www.tplinkrepeater.net / http://192.168.0.254
Nazwa sieci wzmacniacza (SSID)	TP-Link_Extender / TP-Link_Extender_XXXX
Hasło Wi-Fi	takie samo jak hasło sieci głównej

8. Zgodność

TP-Link niniejszym deklaruje, że wzmacniacz sygnału Wi-Fi jest zgodny z zasadniczymi wymaganiami oraz innymi stosownymi postanowieniami dyrektyw (EU) 2015/863, 2014/53/EU, 2009/125/EC i 2011/65/EU.

Oryginał deklaracji zgodności UE jest dostępny na stronie http://www.tp-link.com/en/ce.

9. Producent i wsparcie

Wsparcie techniczne, instrukcje obsługi i więcej informacji znajdziesz na stronie www.tp-link.com/support.

Producent: TP-Link

Importer
Sunnysoft s.r.o.
Kovanecká 2390/1a
190 00, Praha 9 - Libeň
www.sunnysoft.pl

RAZŠIRJEVALNIK DOMETA WI-FI
TP-Link RE305

Navodila za uporabo

Preden začnete izdelek uporabljati, natančno preberite ta navodila in jih shranite.
Upoštevajte vsa varnostna navodila; s tem varujete sebe in svojo okolico.
Neupoštevanje navodil lahko povzroči materialno škodo ali telesne poškodbe.
Navodila shranite za poznejšo uporabo.

Vsebina

1 Varnostna navodila **3**

2 Konfiguracija **3**

2.1 Metoda 1: aplikacija TP-Link Tether 3

2.2 Metoda 2: spletni brskalnik 3

3 Premestitev razširitvene naprave **4**

4 Priključitev naprav **4**

5 Brezžični vmesnik **4**

6 Pogosta vprašanja **5**

7 Privzete vrednosti **5**

8 Skladnost **6**

9 Proizvajalec in podpora **6**

1. Varnostna navodila

- Naprave ne izpostavljajte vodi, ognju, vlagi ali vročemu okolju.
- Naprave ne poskušajte razstavljati, popravljati ali spreminjati.
- Naprave ne uporabljajte tam, kjer uporaba brezžičnih naprav ni dovoljena.
- Pri prehodnih napravah (z vgrajeno vtičnico) podaljške priključite v vgrajeno vtičnico naprave; naprav iste ali druge vrste pa pri običajni uporabi ne priključujte ene v drugo.

2. Konfiguracija

Razširitveno napravo nastavite po enem od naslednjih načinov.

2.1 Metoda 1: aplikacija TP-Link Tether

Prenesite najnovejšo različico aplikacije TP-Link Tether in po navodilih v aplikaciji dokončite namestitev.

Koda QR za prenos aplikacije TP-Link Tether

2.2 Metoda 2: spletni brskalnik

1. Razširitveno napravo priključite v električno vtičnico v bližini usmerjevalnika. Če ima razširitvena naprava gumb za vklop, ga pritisnite.
2. Računalnik priključite na razširitveno napravo.

   Brezžično: Računalnik odklopite z omrežja Ethernet in ga povežite z omrežjem razširitvene naprave (npr. TP-Link_Extender ali TP-Link_Extender_XXXX).

   S kablom Ethernet (če ima razširitvena naprava vrata Ethernet): V računalniku izklopite Wi-Fi in ga s kablom Ethernet priključite na razširitveno napravo.
3. Zaženite spletni brskalnik in v naslovno vrstico vnesite http://www.tplinkrepeater.net ali http://192.168.0.254. Ustvarite geslo za prijavo.
4. Začetno konfiguracijo dokončajte po navodilih na spletni strani.

3. Premestitev razširitvene naprave

Za boljšo kakovost signala razširitveno napravo priključite v električno vtičnico na pol poti med usmerjevalnikom in območjem brez signala Wi-Fi.

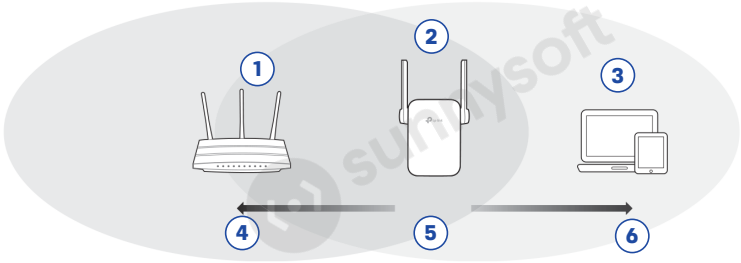

Postavitev razširitvene naprave med usmerjevalnikom in odjemalci

1. Usmerjevalnik
2. Razširitvena naprava
3. Odjemalci
4. Gostiteljsko omrežje
5. Na pol poti
6. Razširjeno omrežje

4. Priključitev naprav

Svojo napravo priključite na razširitveno napravo z imenom razširjenega omrežja (SSID) in geslom Wi-Fi, ki ste ju nastavili med konfiguracijo. Privzeto geslo Wi-Fi je enako geslu gostiteljskega omrežja.

5. Brezžični vmesnik

Če ima razširitvena naprava vrata Ethernet, jo je mogoče uporabiti kot brezžični vmesnik in na omrežje Wi-Fi priključiti katero koli napravo, ki ima samo vrata Ethernet, npr. predvajalnik Blu-ray, igralno konzolo, DVR ali pametni televizor.

Najprej razširitveno napravo povežite z usmerjevalnikom, nato napravo s kablom Ethernet priključite na razširitveno napravo.

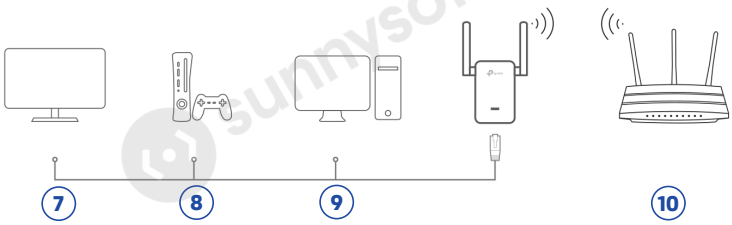

Priključitev naprave na razširitveno napravo s kablom Ethernet

7. Pametni televizor
8. Igralna konzola
9. Namizni računalnik
10. Usmerjevalnik

6. Pogosta vprašanja

Zakaj se po vnosu naslova http://www.tplinkrepeater.net v brskalnik ne prikaže stran za prijavo?

- Prepričajte se, da je računalnik priključen na razširitveno napravo, in sicer prek razširjenega omrežja (SSID) ali s kablom Ethernet (če ima razširitvena naprava vrata Ethernet).
- Prepričajte se, da je računalnik nastavljen na samodejno pridobivanje naslova IP.
- Za dostop do razširitvene naprave uporabite naslov IP. Privzeti naslov IP je 192.168.0.254. Če je razširitvena naprava priključena na usmerjevalnik, trenutni naslov IP razširitvene naprave najdete na seznamu odjemalcev DHCP v usmerjevalniku.
- Razširitveno napravo ponastavite, povežite se z njenim brezžičnim omrežjem, v spletni brskalnik vnesite http://www.tplinkrepeater.net ali http://192.168.0.254 in pritisnite Enter.

Kako ponastavim razširitveno napravo?

- Ko je razširitvena naprava vklopljena, pritisnite in držite gumb RESET, dokler lučke LED za trenutek ne zasvetijo, nato gumb spustite.

7. Privzete vrednosti

Model	TP-Link RE305
Naslov za upravljanje	http://www.tplinkrepeater.net / http://192.168.0.254
Ime omrežja razširitvene naprave (SSID)	TP-Link_Extender / TP-Link_Extender_XXXX
Geslo Wi-Fi	enako geslu gostiteljskega omrežja

8. Skladnost

Podjetje TP-Link izjavlja, da je razširjevalnik dometa Wi-Fi skladen z bistvenimi zahtevami in drugimi ustreznimi določili direktiv (EU) 2015/863, 2014/53/EU, 2009/125/ES in 2011/65/EU.

Originalna izjava EU o skladnosti je na voljo na spletnem mestu http://www.tp-link.com/en/ce.

9. Proizvajalec in podpora

Tehnično podporo, navodila za uporabo in dodatne informacije najdete na naslovu www.tp-link.com/support.

Proizvajalec: TP-Link

Uvoznik
Sunnysoft s.r.o.
Kovanecká 2390/1a
190 00, Praha 9 - Libeň
www.sunnysoft.si

WI-FI RANGE EXTENDER
TP-Link RE305

User manual

Read this manual carefully before you start using the product and keep it for future reference. Follow all safety instructions; you protect yourself and those around you. Failure to follow them may result in damage to property or in injury. Keep the manual for later use.

Contents

1 Safety instructions **3**

2 Configuration **3**

2.1 Method 1: TP-Link Tether app 3

2.2 Method 2: web browser 3

3 Relocating the extender **4**

4 Connecting your device **4**

5 Wireless adapter **4**

6 Frequently asked questions **5**

7 Default settings **5**

8 Compliance **6**

9 Manufacturer and support **6**

1. Safety instructions

- Keep the device away from water, fire, humidity or hot environments.
- Do not attempt to disassemble, repair or modify the device.
- Do not use the device where wireless devices are not allowed.
- For passthrough devices, plug the power strips into the integrated electrical sockets of the devices; devices of the same or another type must not be stacked in normal use.

2. Configuration

Set up your extender via one of the following methods.

2.1 Method 1: TP-Link Tether app

Get the up-to-date TP-Link Tether app and follow the app instructions to complete the setup.

QR code for downloading the TP-Link Tether app

2.2 Method 2: web browser

1. Plug the extender into an electrical outlet near your router and press the power button if it has one.
2. Connect your computer to the extender.

   Wirelessly: Disconnect the Ethernet connection from your computer and connect to the extender's network (e.g. TP-Link_Extender or TP-Link_Extender_XXXX).

   Via Ethernet cable (if the extender has an Ethernet port): Disable the Wi-Fi on your computer and connect the computer to the extender via an Ethernet cable.
3. Launch a web browser and enter http://www.tplinkrepeater.net or http://192.168.0.254 in the address bar. Create a password to log in.
4. Follow the instructions on the web page to complete the initial configuration.

sunnysoft

3. Relocating the extender

To achieve better signal quality, plug in the extender halfway between your router and the Wi-Fi dead zone.

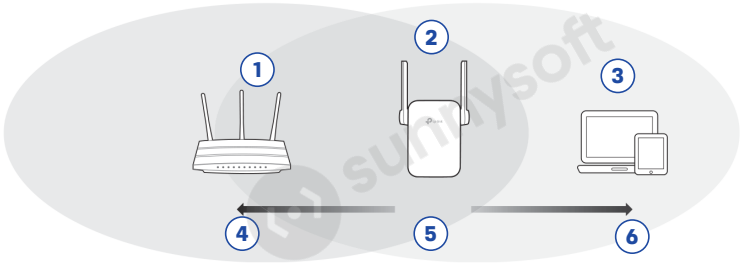

Positioning the extender between the router and the clients

1. Router
2. Extender
3. Clients
4. Host network
5. Halfway
6. Extended network

4. Connecting your device

Connect your device to the extender using the extended SSID and Wi-Fi password that you have set during the configuration. The default Wi-Fi password is the same as your host network password.

5. Wireless adapter

If your extender has an Ethernet port, it can be used as a wireless adapter to connect any Ethernet-only device, such as a Blu-ray player, game console, DVR or smart TV, to your Wi-Fi network.

First, connect the extender to your router, then connect your Ethernet-only device to the extender via an Ethernet cable.

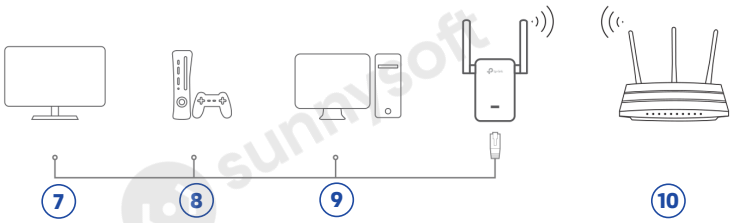

Connecting a device to the extender via an Ethernet cable

7. Smart TV
8. Game console
9. Desktop computer
10. Router

6. Frequently asked questions

Why can't I see the login page after entering http://www.tplinkrepeater.net in the browser?

- Make sure your computer is connected to the extender, either via the extended SSID or via an Ethernet cable (if the extender has an Ethernet port).
- Make sure your computer is set to obtain an IP address automatically.
- Use the IP address to access the extender. The default IP address is 192.168.0.254. If the extender is connected to the router, go to your router's DHCP client list to obtain the extender's current IP address.
- Reset the extender and connect to its wireless network, enter http://www.tplinkrepeater.net or http://192.168.0.254 in a web browser and press Enter.

How do I reset the extender?

- With the extender powered on, press and hold the RESET button until the LEDs turn on momentarily, then release the button.

7. Default settings

Model	TP-Link RE305
Management address	http://www.tplinkrepeater.net / http://192.168.0.254
Extender network name (SSID)	TP-Link_Extender / TP-Link_Extender_XXXX
Wi-Fi password	the same as the host network password

8. Compliance

TP-Link hereby declares that the Wi-Fi range extender is in compliance with the essential requirements and other relevant provisions of directives (EU) 2015/863, 2014/53/EU, 2009/125/EC and 2011/65/EU.

The original EU declaration of conformity may be found at http://www.tp-link.com/en/ce.

9. Manufacturer and support

For technical support, user guides and more information, please visit www.tp-link.com/support.

Manufacturer: TP-Link

Importer
Sunnysoft s.r.o.
Kovanecká 2390/1a
190 00, Praha 9 - Libeň
www.sunnysoft.cz